Le parc du Miloussa à Saint André - génèse d'un parc en coeur de village

CAUE LANGUEDOC ROUSSILLON PYRÉNÉES ORIENTALES

Journée des bienfaits du végétal dans nos villages : mieux valoriser le patrimoine arboré des collectivités

11 rue du Bastion St-François - 66000 PERPIGNAN - 04 68 34 12 37 - caue66@caue-lr.fr - www.caue-lr.fr

Jeudi 8 octobre 2015 - St-André

Saint-André en 1942
0
100 m

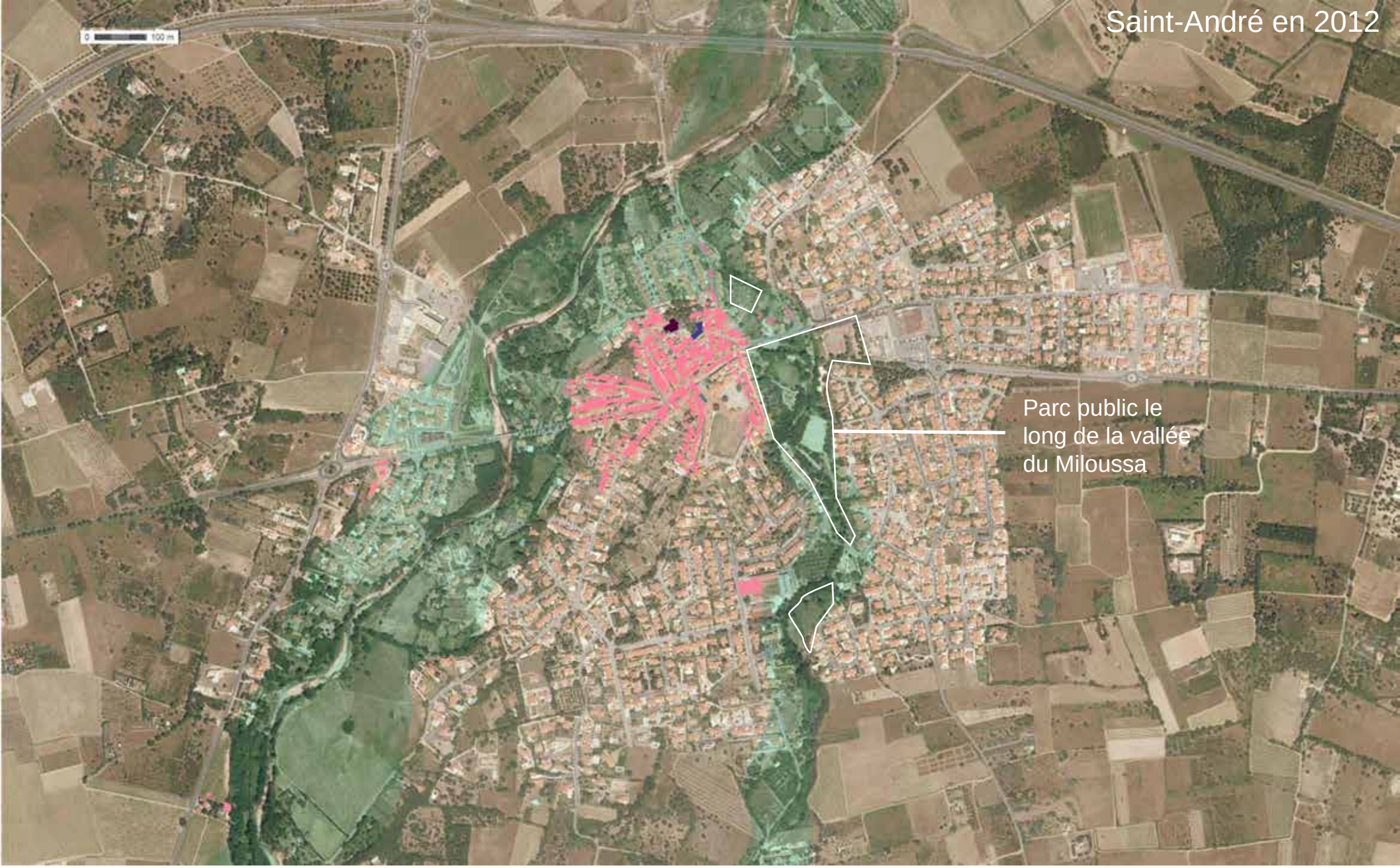
Saint-André en 2012
Parc public le long de la vallée du Miloussa

Saint-André en 1983 : un village qui s'est développé en tout sens

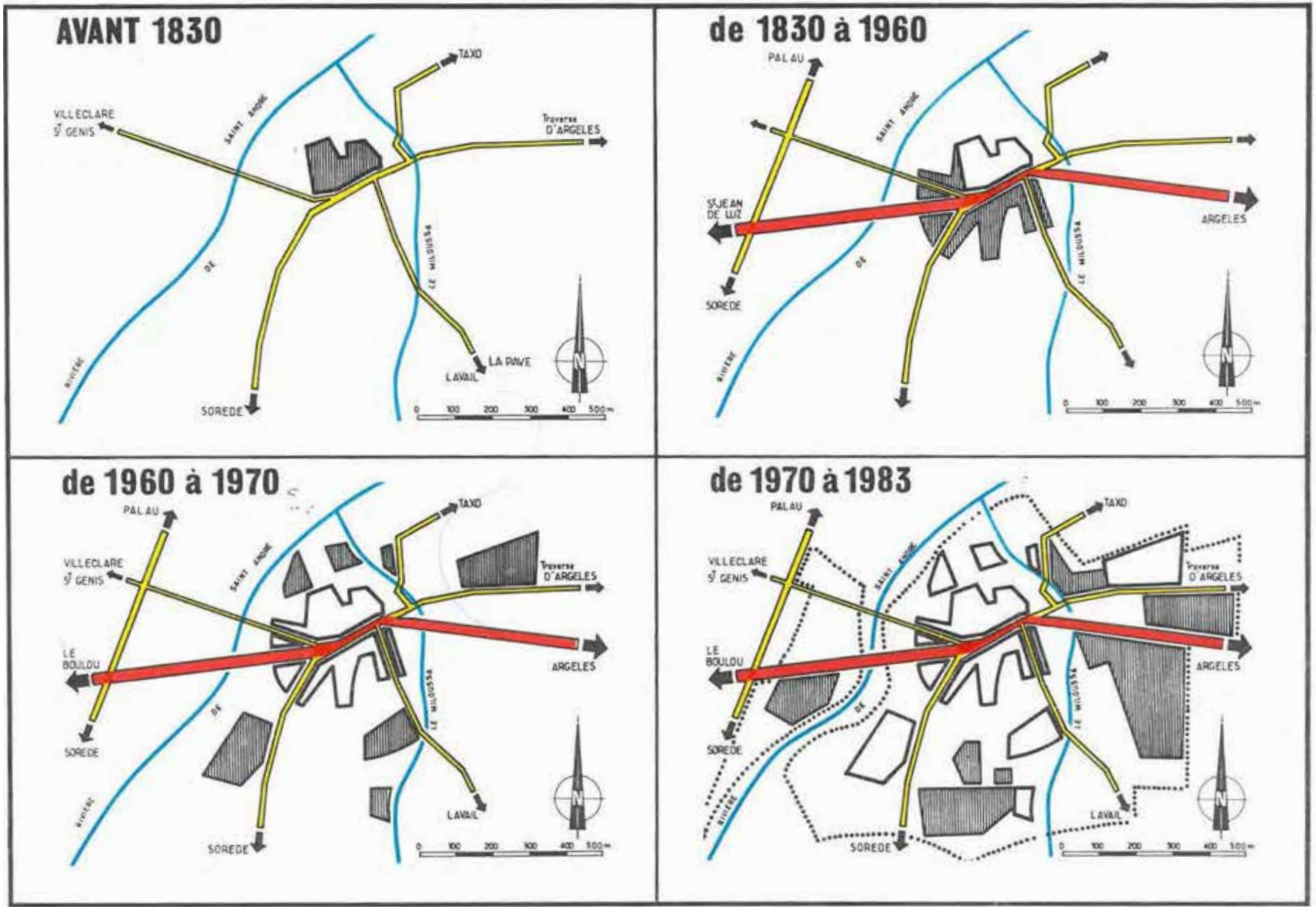

Saint-André en 1983 : un village coupé par la route

Le village est séparé en deux : découpé suivant le pointillé.

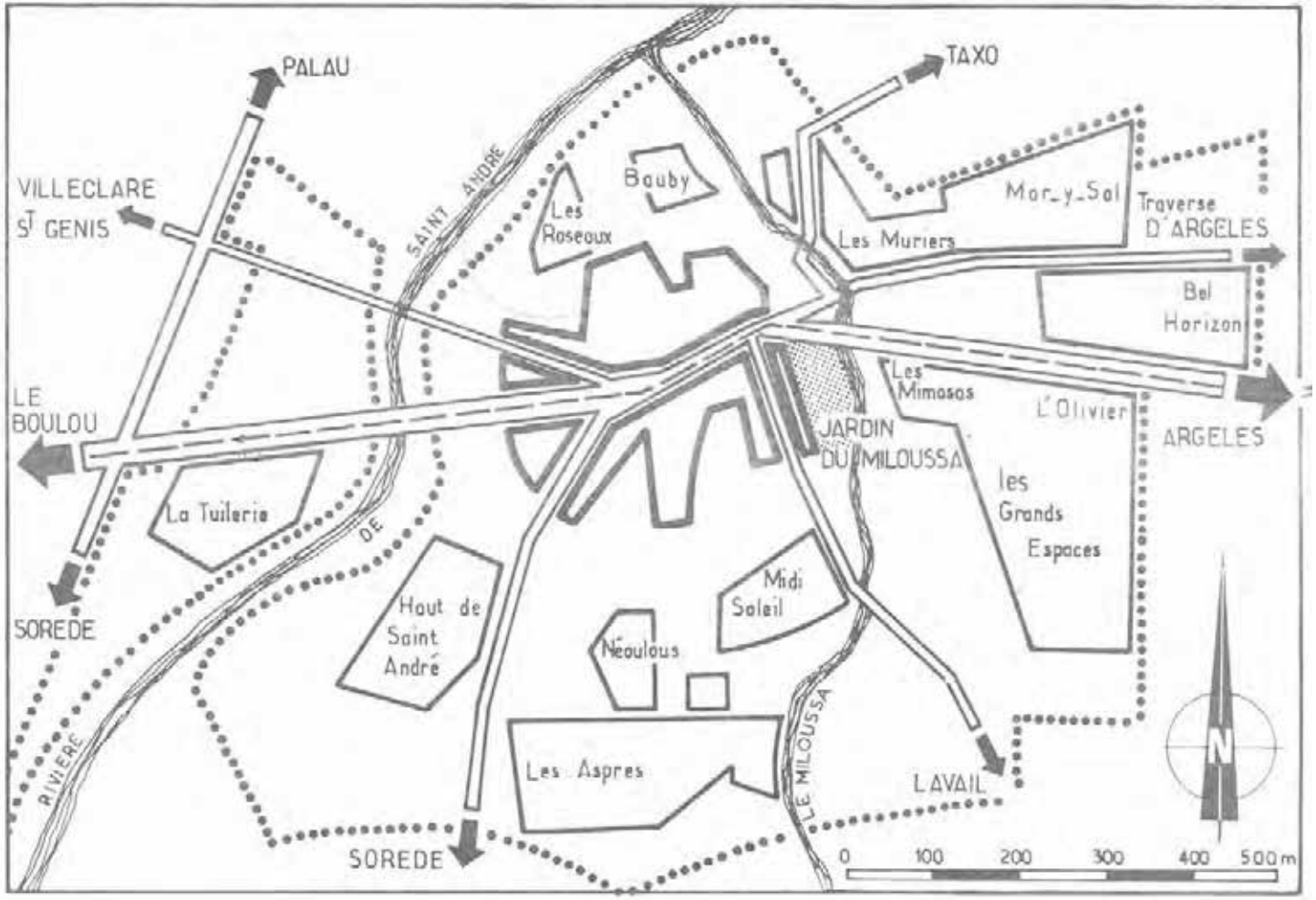

Saint-André en 1983 : une série de projets pour recréer un centre entre village et lotissements

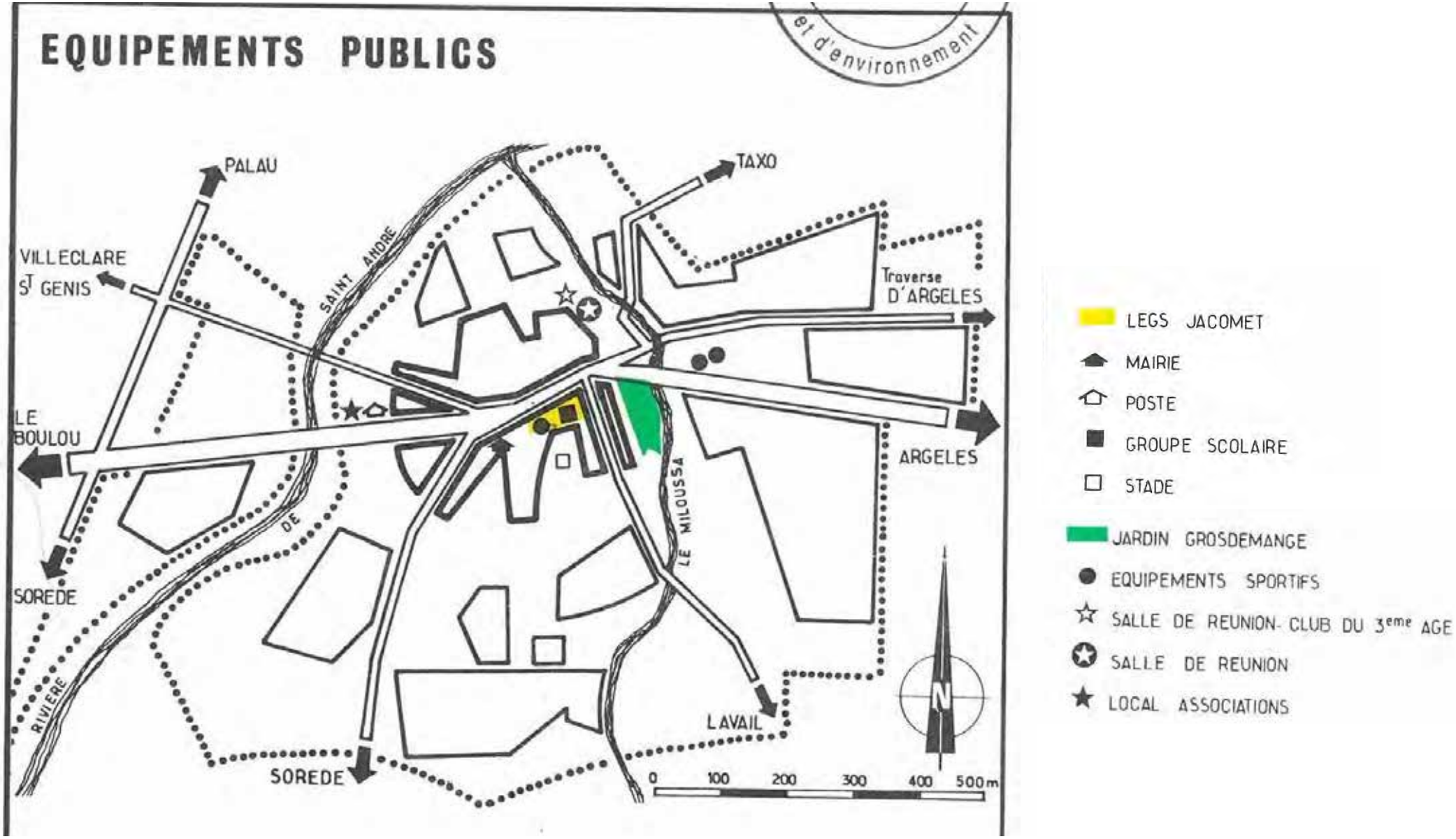

CAUE LANGUEDOC ROUSSILLON PYRÉNÉES ORIENTALES
11 rue du Bastion St-François - 66000 PERPIGNAN - 04 68 34 12 37 - caue66@caue-lr.fr - www.caue-lr.fr

La conception progressive du parc du Miloussa

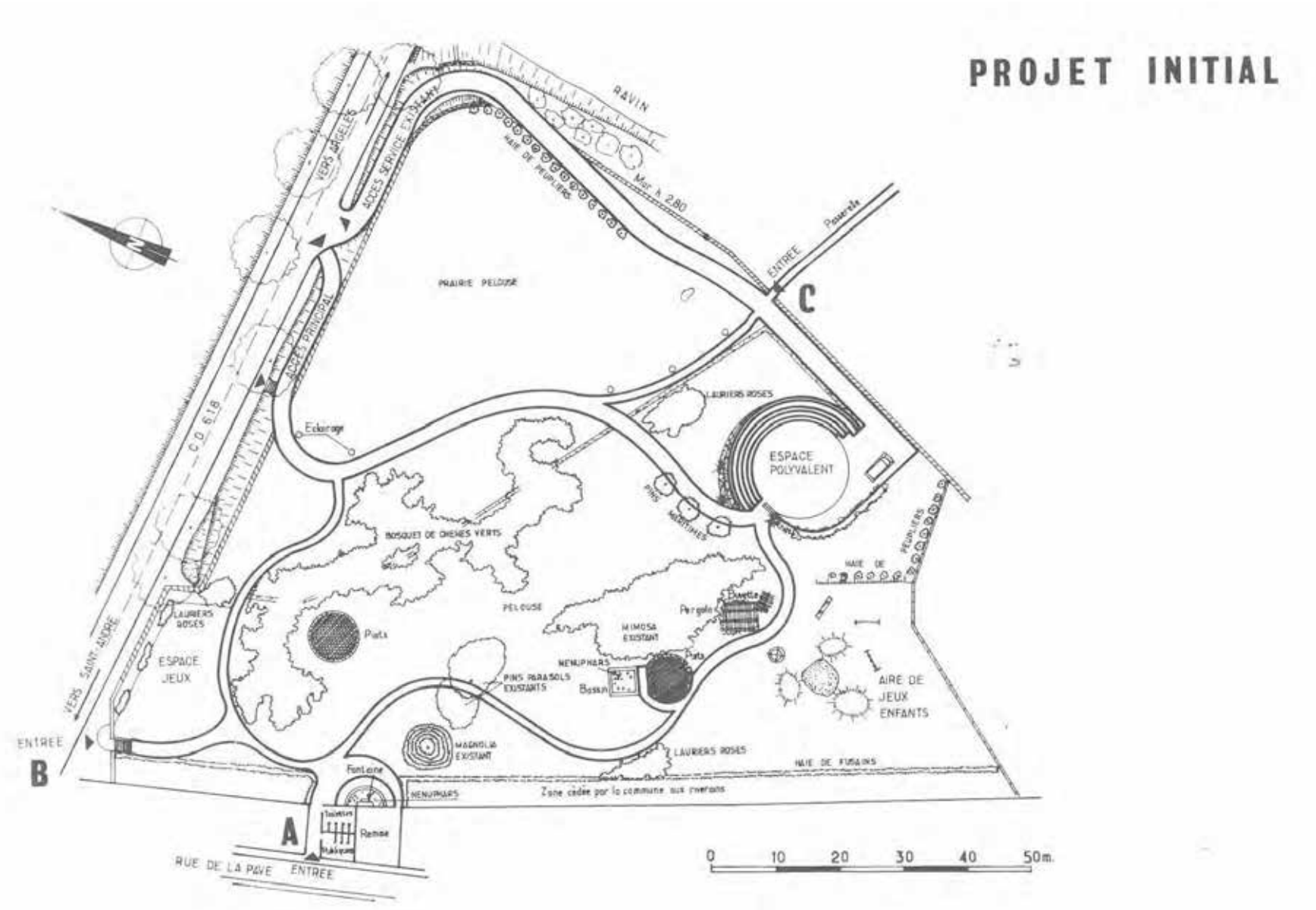

Franchir la route et la rivière pour connecter le parc

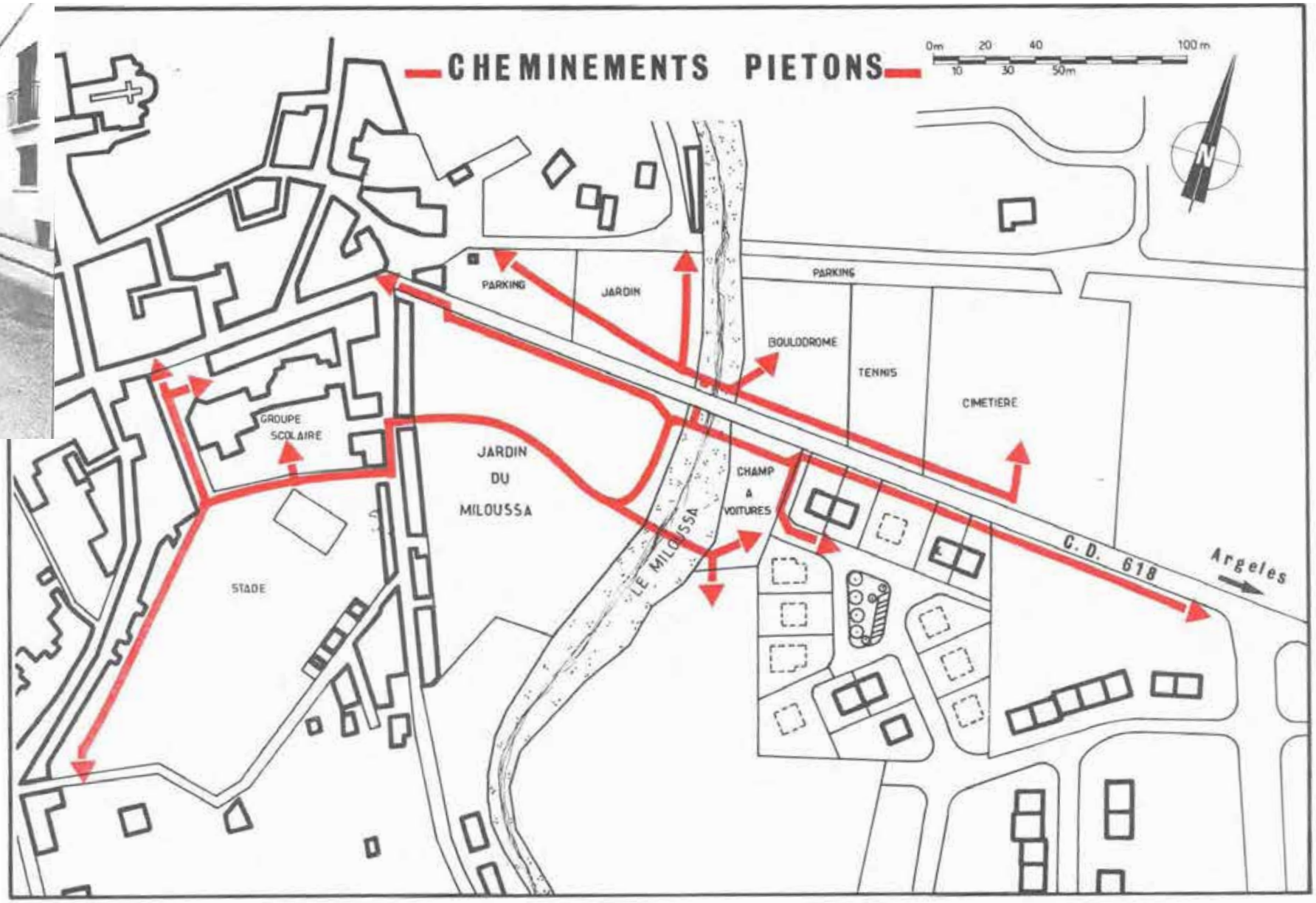

Franchir la route et la rivière pour connecter le parc

La conception progressive du parc du Miloussa : un parc qui connecte

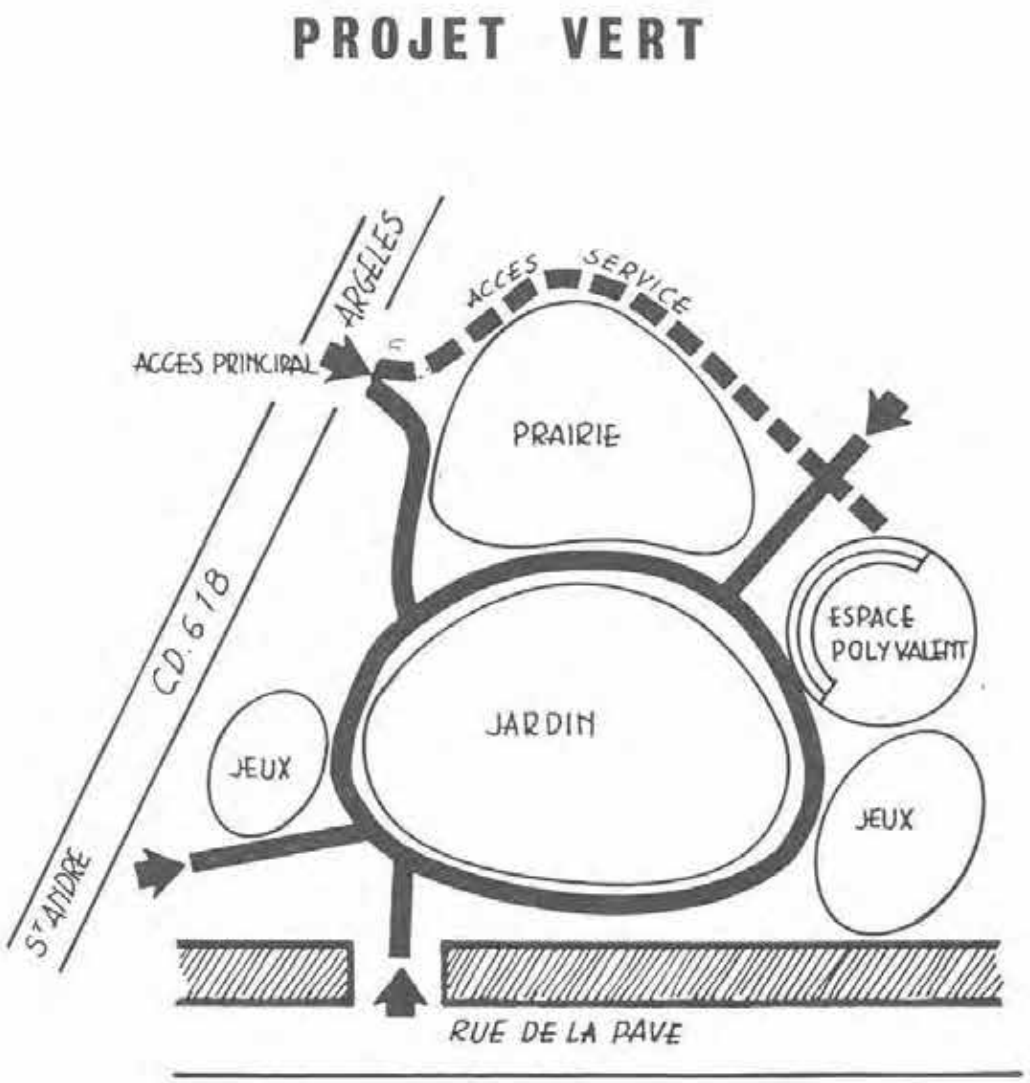

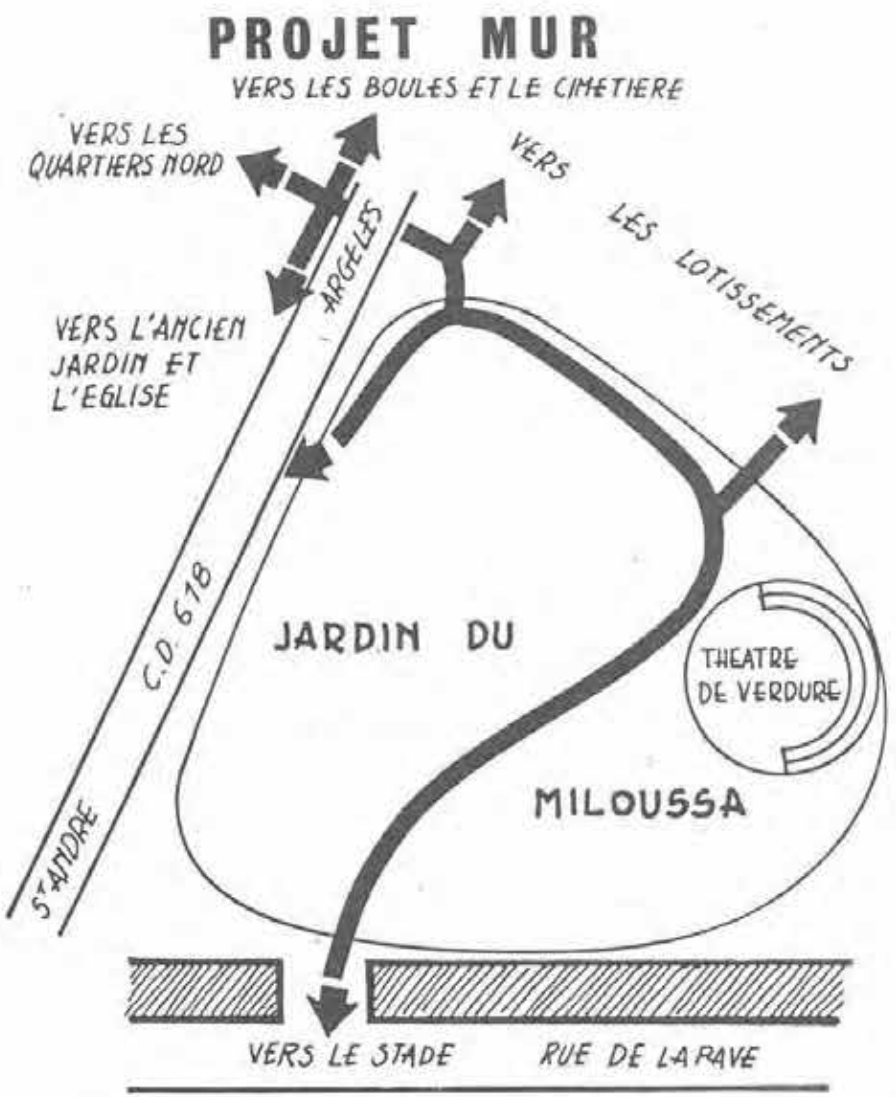

La conception progressive du parc du Miloussa : d'un square de ville planté à un parc valorisant le paysage rural déjà en place

La conception progressive du parc du Miloussa

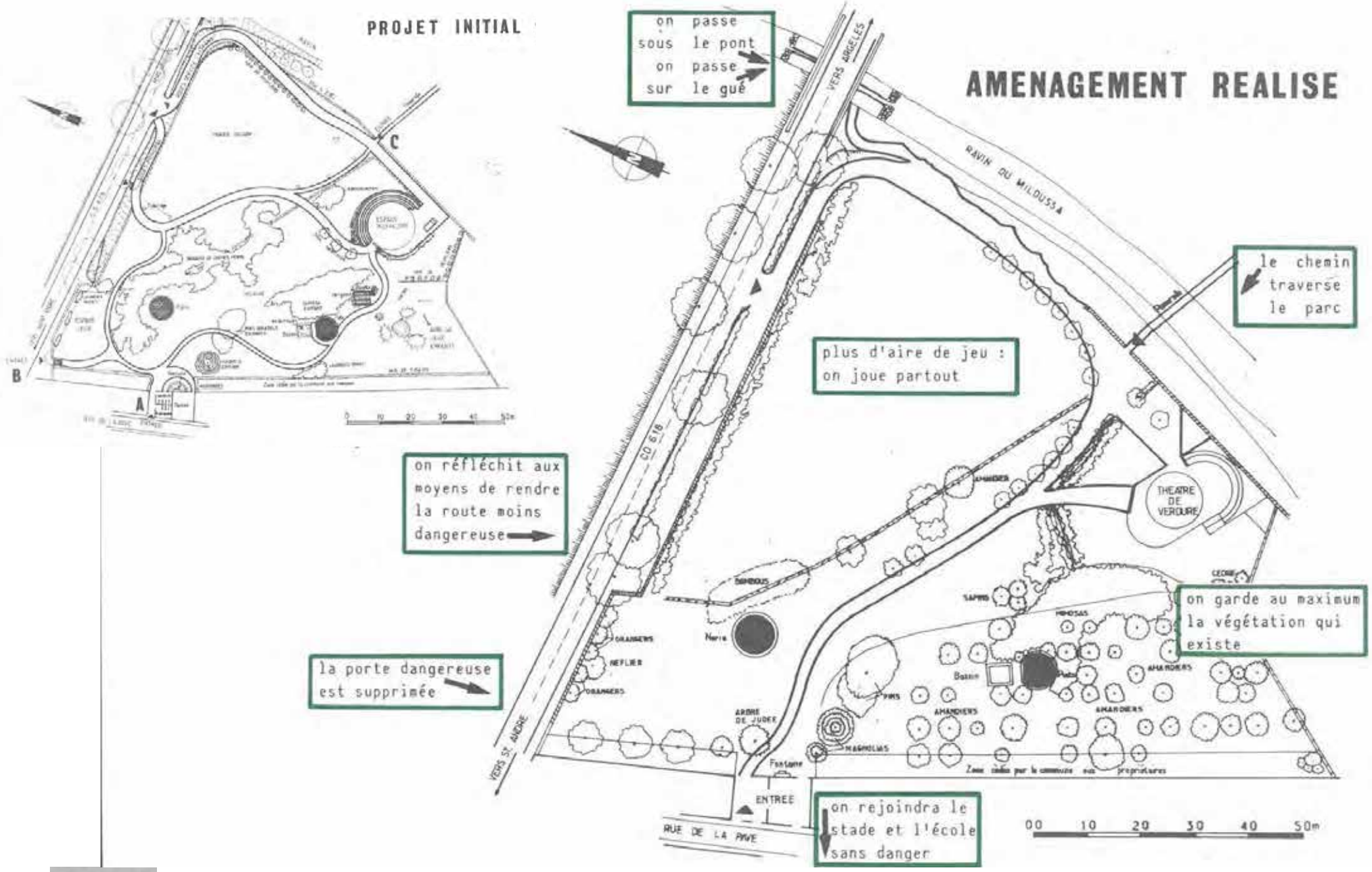

CAUE LANGUEDOC ROUSSILLON PYRÉNÉES ORIENTALES
11 rue du Bastion St-François - 66000 PERPIGNAN - 04 68 34 12 37 - caue66@caue-lr.fr - www.caue-lr.fr

"L'aplec" : rassemblement en catalan. Le premier signe que ce jardin empruntait le bon chemin.

Un parc qui s’est étendu avec les années : une logique de connexion qui a perduré

Aujourd’hui, un parc aux ambiances agréables, facile à rejoindre et à traverser

Aujourd’hui, un parc approprié par la population

La commune a reproduit le schéma de valorisation des vallées sur l'autre rivière...

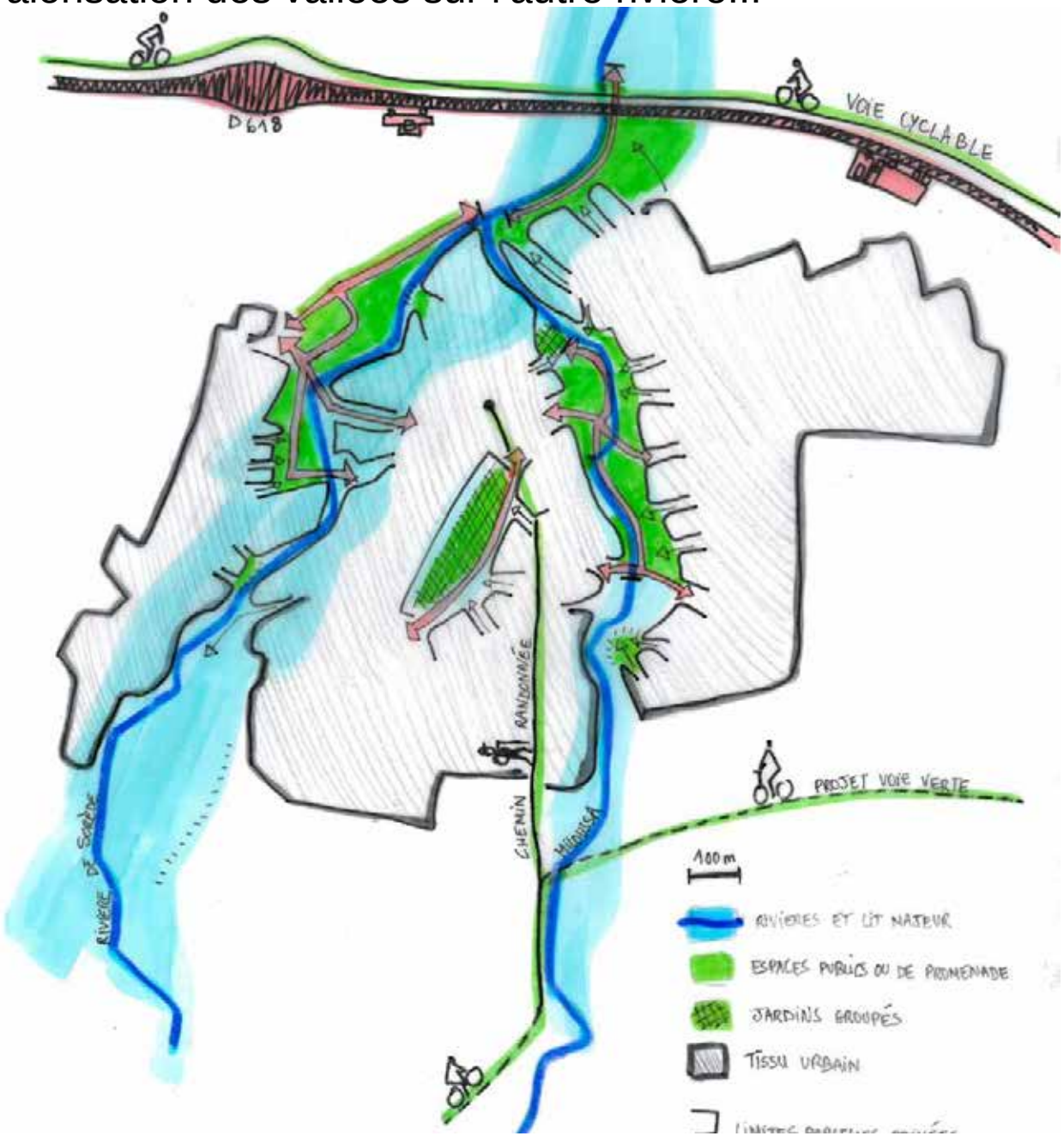

Saint-André en 2015

... et cherche à compléter la trame de déplacements doux le long des espaces verts sur l'ensemble du village
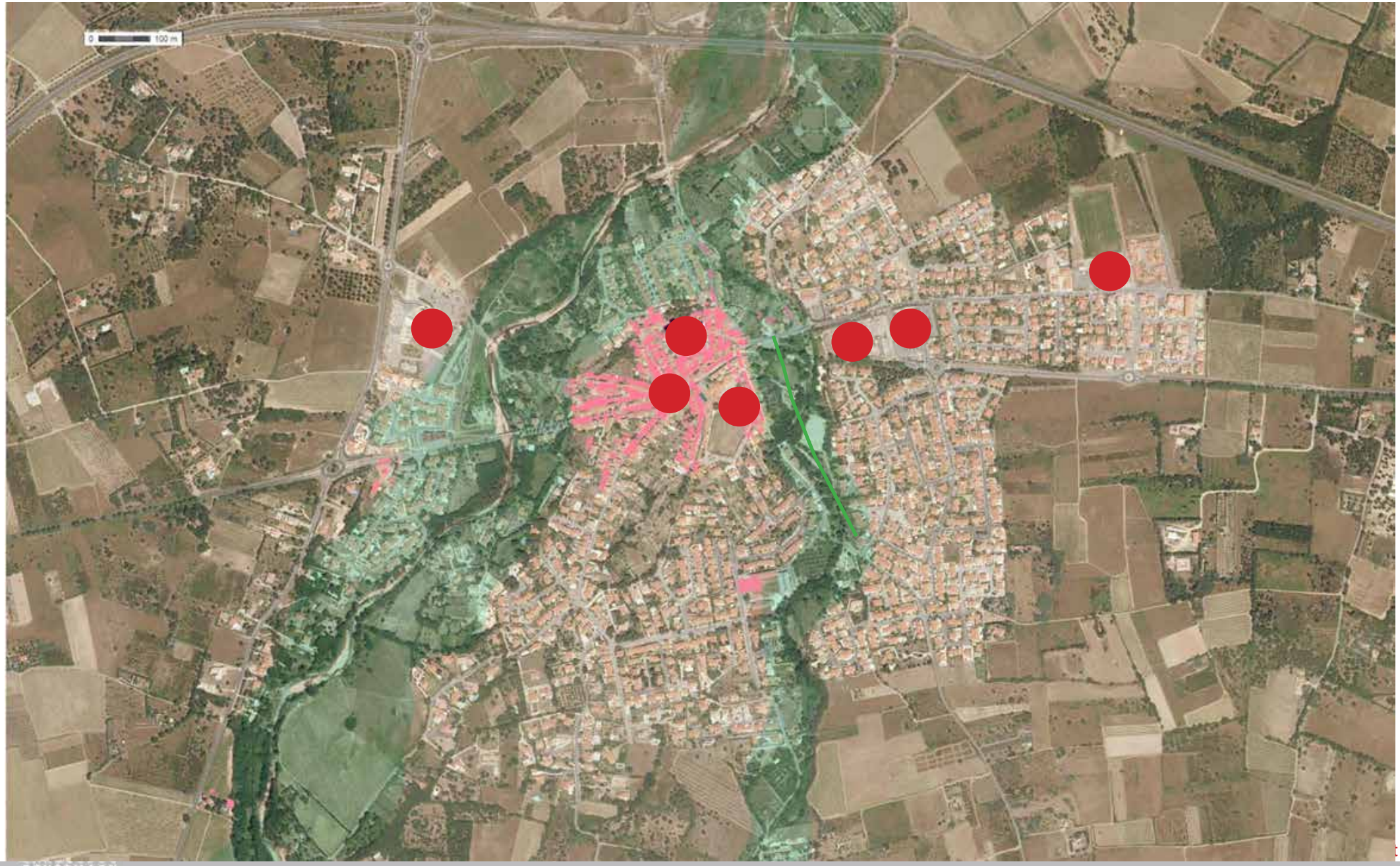
... et cherche à compléter la trame de déplacements doux le long des espaces verts sur l'ensemble du village